

Generales

- **Métricos**

- En la opción de **Métricos** usted encontrará una serie de gráficos que mostraran las diferentes tendencias de sus operaciones de acuerdo a los términos y reglas acordadas en el modelo de las mejores practicas.
- Algunos de los métricos que encontrará son:
 - Grafica de pedimentos pagados.
 - Grafica de pedimentos de rectificaciones con cargo al cliente/carml.
 - Grafica de anticipación de documentos (Directas).
 - Grafica de pago de facturas de honorarios.

1. Grafica de pedimentos pagados

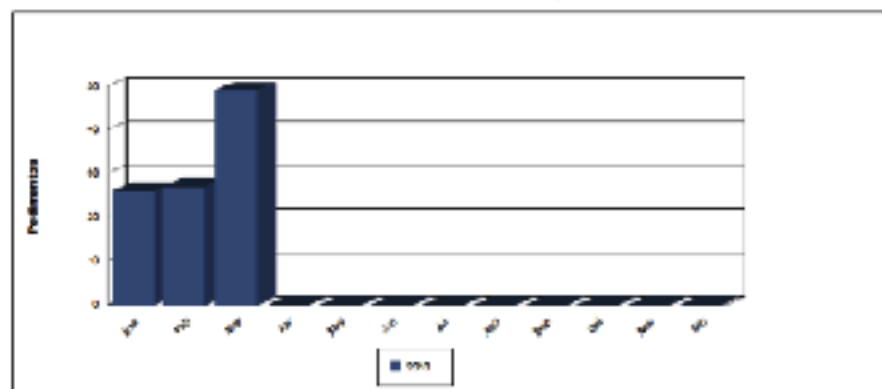

Habría sido más preciso pagar los servicios de desgravación que se realizaron.

Año	Mes	Ciclo	Motivo	Tipo de Operación	Total
2018	1	28	REPOSICION DE...	REPOSICION	25
2018	2	28	REPOSICION DE...	REPOSICION	27
2018	3	28	REPOSICION DE...	REPOSICION	28

Generales

- **Antigüedad de Saldos**
 - En esta opción usted podrá bajar el reporte de la antigüedad de saldos, con este reporte usted podrá conocer el total de las facturas de honorarios de todas las empresas y todas las sucursales y el estado en que se encuentran.

GA CARNIS, S.C. (SIXP)								
Sucursal : CARM MEXICO								
Fecha	Fecha	Referencia	Cobertura	A. Corriente	Vencido 29 Dias	Vencido 60 Dias	Vencido 90 Dias	Amortizado
48947	15-Jul-2010	317147100703	007703	110.00	0.00	0.00	0.00	\$1,160.00
Sucursal : CARM NUEVOLAREDO LAREDO								
Fecha	Fecha	Referencia	Cobertura	A. Corriente	Vencido 29 Dias	Vencido 60 Dias	Vencido 90 Dias	Amortizado
48982	14-Jul-2010	3179-800-002484	002394	0.00	0.00	1.654	0.00	\$1,174.04
203.31	11-Jul-2010	3179-800-002393	001412	0.00	1,280.23	0.00	0.00	\$2,791.89
203.02	17-Jul-2010	3151-340-0028102	001516	1,565.14	0.00	0.00	0.00	\$4,324.02
203.29	17-Jul-2010	3151-340-002809	001487	0.00	1,958.29	0.00	0.00	\$4,281.11
203.49	17-Jul-2010	3151-340-002807	001441	0.00	1,066.69	0.00	0.00	\$3,066.11
203.03	17-Jul-2010	3151-340-002798	001413	1,203.39	0.00	0.00	0.00	\$5,843.40
31794	17-Jul-2010	3179-800-003151	001531	1,235.91	0.00	0.00	0.00	\$2,175.11
203.20	17-Jul-2010	3151-340-0028102	00148-1	1,361.91	0.00	0.00	0.00	\$4,240.24
203.08	17-Jul-2010	3151-340-0028141	001343	1,761.71	0.00	0.00	0.00	\$4,111.08
203.09	17-Jul-2010	3151-340-0028167	001371	1,761.41	0.00	0.00	0.00	\$4,881.20
58924	11-Oct-2009	3179-800-002484	002394	0.00	0.00	0.00	180.27	\$1,491.06
204.80	11-Jul-2010	3151-340-0028130	001441	1,791.48	0.00	0.00	0.00	\$3,211.11
204.81	11-Jul-2010	3151-340-002829	001443	1,791.48	0.00	0.00	0.00	\$2,921.36
204.82	11-Jul-2010	3151-340-0028251	001428-1	1,934.48	0.00	0.00	0.00	\$2,481.04
702.01	11-Jul-2010	3151-340-0028197	001507	1,091.41	0.00	0.00	0.00	\$2,271.91

Generales

- Buzón de facturas electrónicas
 - Carmi puede emitir facturas electrónicas de sus distintas empresas y en esta opción usted encontrara todas las facturas electrónicas de honorarios emitidas a usted.
 - En esta opción usted podrá bajar la factura electrónica en formato PDF y la puede imprimir o archivar siendo esta la factura oficial.

Fecha Inicio: 3/2016

Fecha Fin: 3/2020

Generar

File	Fecha	Tip	Recibido	Monto
ME00249	05/02/10 0514	Operación Transporte	1992	61600

File download

Do you want to open or save this file?

Name: Activo.pdf
Type: Administracion Document 77803
Size: 111,871,543 bytes

Open Save Cancel

While looking for internet connections, some files can contain harmful programs. You can check that the source is safe or search for more information.

Generales

- **Antigüedad de Saldos**

- En esta opción usted podrá bajar el reporte de la antigüedad de saldos, con este reporte usted podrá conocer el total de las facturas de honorarios de todas las empresas y todas las sucursales y el estado en que se encuentran.

GÁ CARDI S.C. (MEX)								
General : CARDI MEXICO								
Fecha	Fecha	Póliza	Referencia	Al Corriente	Vencido 30 Dias	Vencido 60 Dias	Vencido 90 Dias	Acumulado
MB141	15-Mar-2010	875-475-000838	X21736	1,180.80	0.00	0.00	0.00	32,180.80
General : CARDI NUEVO LAREDO LAREDO								
Fecha	Fecha	Póliza	Referencia	Al Corriente	Vencido 30 Dias	Vencido 60 Dias	Vencido 90 Dias	Acumulado
MB198	24-Feb-2010	375-340-0001484	X09594	0.00	0.00	14.64	0.00	51,171.64
Q6131	21-Feb-2009	375-340-0004233	X21492	0.00	1,299.25	0.00	0.00	52,751.89
Q6132	21-Feb-2009	375-340-0003112	X21329	1,285.24	0.00	0.00	0.00	54,037.13
Q6133	21-Feb-2009	375-340-0003854	X21437	0.00	1,299.29	0.00	0.00	55,336.42
Q6134	21-Feb-2009	375-340-0003887	X21442	0.00	766.89	0.00	0.00	56,103.31
Q6135	21-Feb-2009	375-340-0002796	X21488	1,975.39	0.00	0.00	0.00	58,078.70
Q6136	21-Feb-2009	375-340-0003151	X21332	1,725.81	0.00	0.00	0.00	60,004.51
Q6137	21-Feb-2009	375-340-0003152	0015261	1,567.91	0.00	0.00	0.00	61,572.42
Q6138	21-Feb-2009	375-340-0002543	X21478	1,785.74	0.00	0.00	0.00	63,358.16
Q6139	21-Feb-2009	375-340-0003467	X21506	1,765.41	0.00	0.00	0.00	65,123.57
376934	11-Oct-2009	375-340-0001484	X09594	0.00	0.00	0.00	10,027	65,150.57
Q6480	11-Mar-2010	375-340-0004138	X21480	1,755.48	0.00	0.00	0.00	66,906.05
Q6481	11-Mar-2010	375-340-0004256	X21489	1,755.48	0.00	0.00	0.00	68,661.53
Q6482	11-Mar-2010	375-340-0004251	00154751	1,354.48	0.00	0.00	0.00	70,016.01
Q6483	11-Mar-2010	375-340-0004257	0015487	1,402.61	0.00	0.00	0.00	71,418.62